

**VIAJES EVENTOS  
CON CORAZÓN**

# **SEMANA SANTA 2026 LISBOA, EL SECRETO MEJOR GUARDADO DE EUROPA**

**LISBOA, SINTRA, ÉVORA, OLIVENZA**

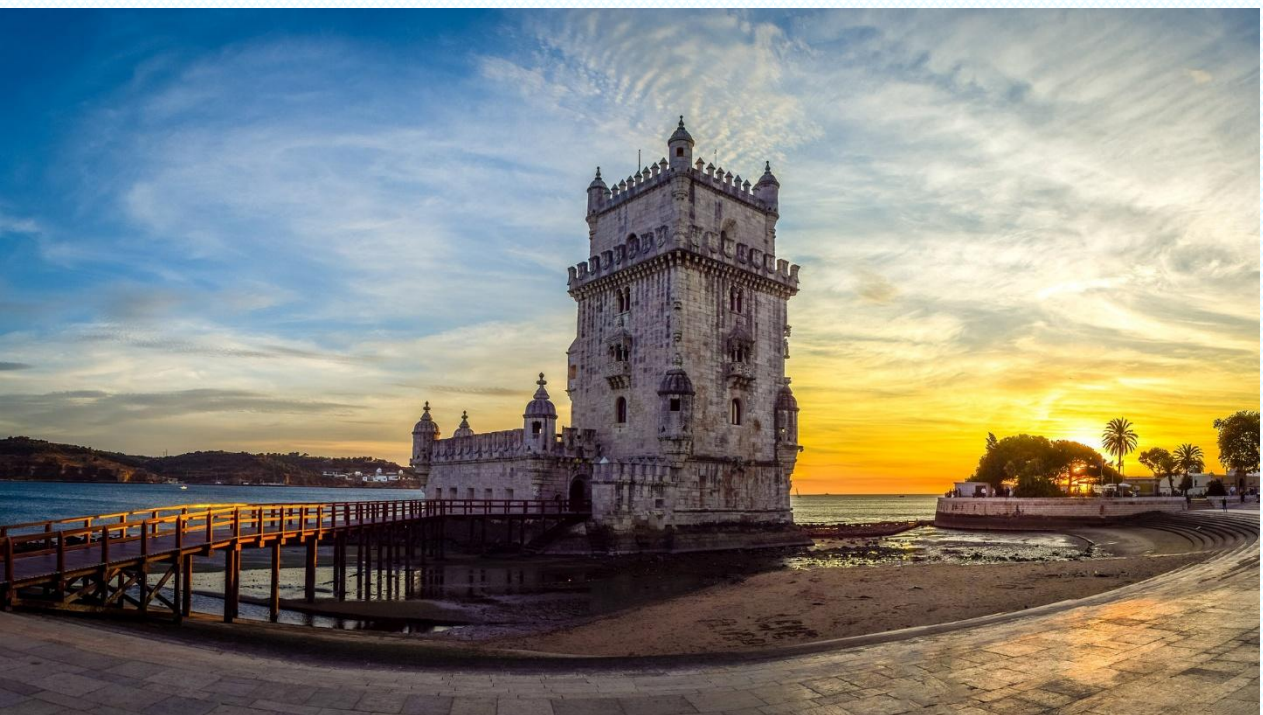

**DEL JUEVES 2 AL DOMINGO 5 DE ABRIL DE 2026**

**(4 días/ 3 noches)**

**PRECIO POR PERSONA EN HABITACIÓN DOBLE  
COMPARTIDA:**

**635€**

**SUPLEMENTO HABITACIÓN INDIVIDUAL:**

**240€**

**SEGURO DE ANULACIÓN Y ASISTENCIA EN VIAJE  
(OPCIONAL):**

**35€**



## RESUMEN

Nuestra propuesta para esta semana santa 2026, es la encantadora ciudad de **Lisboa**, a orillas del Tajo, capital y mayor ciudad de Portugal, con el **Monasterio de los Jerónimos**, verdadera joya del estilo manuelino, y la **Torre de Belém**, ambos monumentos declarados **Patrimonio de la Humanidad** y sus calles, sus plazas, su catedral, sus miradores... todo nos sorprenderá y nos acogerá en el estupendo y céntrico hotel donde nos alojaremos.

**Sintra, Patrimonio de la Humanidad**, con su estupendo **Palacio da Pena**, una de las principales residencias de la familia real portuguesa durante el siglo XIX y una de las máximas expresiones del estilo romántico del siglo XIX; la **Quinta da Regaleira**, con construcciones que evocan las arquitecturas románica, gótica, renacentista y manuelina, lugares que esconden significados relacionados con la alquimia, la masonería, los templarios y la rosacruz.

**Évora**, cuyo centro histórico es uno de las más ricos en monumentos de Portugal, lo que le vale el calificativo de "Ciudad-Museo" y **Patrimonio de la Humanidad**; para la ida comeremos en **Olivenza**, fundada en el s.XIII por la Orden del Temple, nos recuerda que durante mucho tiempo España y Portugal se batieron por esta ciudad.

No te quedes en casa y ven con nosotr@s a disfrutar de este viaje

¡Te esperamos!

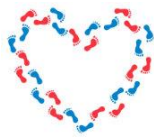

## PROGRAMA

### JUEVES 2

Salida a las 8:15h desde Alcobendas (Parada de autobuses de la Calle Marqués de la Valdavia frente estación de Renfe de Valdelasfuentes); después a las 8:30h desde el Hospital Ramón y Cajal (en la puerta de urgencias, junto a la estatua del busto de piedra) y a las 9:00h de Atocha (en la puerta del Ministerio de Agricultura). Empezaremos camino hacia este estupendo destino, parando en **Olivenza**, donde tenemos reservada la comida en un restaurante típico, tras la cual para bajar la comida, pasearemos por su precioso casco antiguo. Desde allí saldremos hacia **Lisboa**, donde, tras alojarnos podremos disfrutar de su ambiente y **cenar** por **libre** antes de darnos un paseo nocturno por la romántica Lisboa.

### VIERNES 3

Después de desayunar, nos recogerá nuestra estupenda guía en el hotel para comenzar con la visita por la mágica **Lisboa, capital de Portugal** y la ciudad más grande del país. Haremos primero una panorámica con el autobús viendo el **Parque Eduardo VII, Marqués de Pombal, Avda. Libertad, Rocío, Plaza del Comercio**, etc., para después pasear por sus calles, Alfama, Catedral, Mirador de Santa Lucía, etc. **Comeremos** en un típico restaurante local.

Por la tarde continuaremos con nuestra estupenda guía oficial local, descubriendo todos los sorprendentes rincones que la ciudad nos ofrece (**Barrio de Belém, Monasterio de los Jerónimos, Torre Belém, Monumento a los Descubrimientos**, etc.) En esta última zona os aconsejamos la cena, pues es el lugar en el que se reúne toda la movida joven y donde hay estupendas tabernas donde degustar sus tapas típicas.





## **SÁBADO 4**

Después del desayuno, pondremos rumbo hacia **Sintra**, ciudad declarada **Patrimonio de la Humanidad** y, acompañados de nuestra fantástica guía, descubriremos el **Palacio da Pena**, una de las principales residencias de la familia real portuguesa durante el siglo XIX y una de las máximas expresiones del estilo romántico del siglo XIX; tendremos ocasión de perdernos por sus maravillosas calles y admirar sus plazas, monumentos y comercios; a continuación visitaremos la **Quinta da Regaleira**, un lugar mágico lleno de simbología que nos sorprenderá por la cantidad y variedad de monumentos que atesora. **Comida en restaurante local**. Continuaremos viaje hacia **Lisboa**, donde de nuevo tendremos una buena ocasión para disfrutar de sus calles de noche, saborear su gastronomía y, con un poco de suerte, escuchar algún fado perdido.

## **DOMINGO 5**

Tras el desayuno saldremos de Lisboa con dirección a **Évora**, preciosa ciudad declarada **Patrimonio de la Humanidad**, cuyas calles atestiguan la presencia de celtas, romanos, visigodos, árabes y cristianos. Allí veremos su **Catedral gótica** del siglo XIII, con su magnífico claustro; el Templo de Diana con su columnata corintia; la Iglesia gótica-manuelina de San Francisco.... **Comeremos** en un restaurante típico, y después salida con dirección a Madrid.



VIAJES EVENTOS  
CON CORAZÓN

## PRECIOS

PRECIO POR PERSONA EN HABITACIÓN DOBLE COMPARTIDA:	635€
SUPLEMENTO HABITACIÓN INDIVIDUAL:	240€
SEGURO DE ANULACIÓN Y ASISTENCIA EN VIAJE (OPCIONAL):	35€

### EL PRECIO INCLUYE

- Transporte en **comodísimo autobús** durante todo el recorrido.
- **Alojamiento** en estupendo y centrado **hotel 4\* en Lisboa**.
- Guía oficial de habla hispana durante todo el recorrido.
- **Almuerzo** del jueves en restaurante de Olivenza.
- **Almuerzo** del viernes en restaurante de Lisboa.
- **Almuerzo** del sábado en restaurante de Sintra.
- **Almuerzo** del domingo en restaurante de Évora.
- **Entrada** al Monasterio de los Jerónimos de Lisboa.
- **Entrada** al Palacio da Pena.
- **Entrada** a Quinta da Regaleira.
- **Entrada** a la Catedral de Évora.
- **Acompañante** durante todo el viaje.
- Seguro básico de viaje.

### EL PRECIO NO INCLUYE

- Todo aquello no especificado en el apartado anterior.

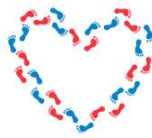

**VIAJES EVENTOS  
CON CORAZÓN**

## INFORMACIÓN E INSCRIPCIONES

VIAJES  
EVENTOS CON CORAZÓN

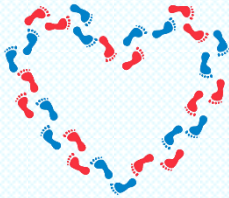

**Viajes Eventos con Corazón SLU**  
**José Diéguez - 616 80 92 23**  
**eventosconcorazon.es**  
**jose@eventosconcorazon.es**  
**CICMA 3640**

**Nota importante:** Se realizarán todas las visitas, aunque los horarios pueden ser modificados por imprevistos o cambios de horarios en los lugares de visitas.

**Seguro de anulación y asistencia en viaje (opcional):** Se aconseja contratar un seguro de anulación y asistencia en viaje (Consúltenos coberturas póliza para este viaje). Precio 35€ por persona.

## CONDICIONES GENERALES

**Inscripciones:** Pago completo o Reserva del viaje 500€. Resto del importe deberá ser pagado 7 días antes del comienzo del viaje. Consultar disponibilidad.

**Organización Técnica:** Viajes Eventos con Corazón SLU. CICMA 3640. Viaje calculado para mínimo 30 personas. Si no se llegase a 30 personas, el organizador podrá cancelar este viaje o recotizar el mismo.

**Nota importante sobre el autobús:** Los asientos se asignarán según el orden de pago. En cada trayecto se detallan las paradas programadas, pero cada una requiere un mínimo de 4 pasajeros. Si no se alcanza este número, la parada será cancelada y los viajeros deberán optar por otra de las disponibles.

**Nota sobre Alojamiento:** En el caso de solicitar reserva compartiendo habitación, el precio del viaje se corresponde a la utilización de habitación con dos camas compartida con otra persona incluida en su reserva, o en cama de matrimonio si se solicitase y hubiese disponibilidad. Si el viajero se inscribiera sólo, la agencia intentará hasta el último momento completar la habitación con otra persona del mismo sexo que también quisiera compartir habitación. En ningún caso, la agencia se compromete a asegurar el completar la habitación con otros clientes ajenos a la reserva solicitada por el contratante. El compromiso de la agencia se limita a intentarlo y conseguirlo en la medida que haya otros solicitantes en las mismas condiciones. Por lo tanto, de no lograr completar la habitación, el contratante deberá de optar por abonar el importe del suplemento de habitación individual o doble de uso individual. Si se ofrece la posibilidad de disponer de habitación



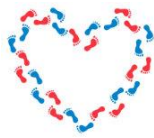

individual, la solicitud deberá realizarse en el momento de la inscripción, pudiendo solicitarla a posteriori si se confirma la disponibilidad por parte de la empresa que preste el servicio de alojamiento. En el caso de que se haya confirmado plaza en habitación compartida y se pidiera posteriormente cambio a individual, se realizará si hay posibilidad, pero el solicitante deberá pagar el suplemento suyo y, en el caso de que ya tuviera adjudicado un acompañante y no pudiéramos completar la habitación, tendría que abonar el suplemento de la otra persona que se quedaría impar.

**Anulaciones:** El pasajero en cualquier momento puede desistir de la realización del viaje contratado, teniendo derecho a la devolución de las cantidades que hubiera abonado, deducidos los gastos de anulación del viaje que se indican:

- Hasta 60 días antes de la salida: 30€ de gastos de gestión + gastos de anulación si los hubiese
- Desde 59 a 30 días antes de la salida: 60€ de gastos de gestión + gastos de anulación si los hubiese
- En los últimos 29 días antes del viaje o no presentación: 100% del importe del viaje

**Aceptación de Condiciones:** El hecho de tomar parte del viaje, supone la expresa aceptación por parte del viajero de todas y cada una de estas condiciones generales. Las materias no reguladas en estas condiciones, se regirán por el vigente reglamento de agencias de viajes.

**Nota sobre seguro opcional:** Por ley las agencias de viajes estamos obligados a ofrecer un seguro de anulación, pero no somos ni agentes de seguros ni vendedores de estos, por lo cual, si tienen alguna incidencia se les proporcionará un teléfono de contacto y todos los papeles requeridos por la aseguradora, no siendo esta empresa responsable de posibles incidencias y por este motivo el Cliente es quien se hace cargo de las reclamaciones con la Agencia Aseguradora. Nosotros mandaremos la póliza del seguro por correo electrónico.

En todo caso, se acuerda expresamente que Viajes Eventos con Corazón, S.L.U. no es aseguradora ni toma bajo su cargo obligación alguna derivada de la póliza antes referida, limitándose a facilitar al Cliente la información sobre la misma a través de la póliza de seguros contratada. El contrato de seguro, en su caso, se celebra única y exclusivamente entre el Cliente y la Compañía Aseguradora, siendo esta última la única responsable del seguro, por lo que Viajes Eventos con Corazón, S.L.U. no tiene ninguna responsabilidad sobre dicho seguro.

Puedes descargarte las condiciones generales y el resumen de coberturas [aquí](#).

Puedes descargarte el Contrato de Viajes Combinados en nuestra página web [www.eventosconcorazon.es](http://www.eventosconcorazon.es) o pinchando [aquí](#)